

Les femelles fondatrices fécondées quittent le nid à la fin de l'automne et passent l'hiver cachées dans le sol, un tas de bois ou une anfractuosité, alors que le reste de la colonie meurt.

D'octobre à novembre, une colonie peut produire plus de 300 fondatrices qui vont s'étendre sur de nouveaux territoires au printemps suivant.

Les fondatrices quittent leur cachette dès les premiers jours de beau temps (février-mars) et se mettent à la recherche d'un site où construire leur nid.

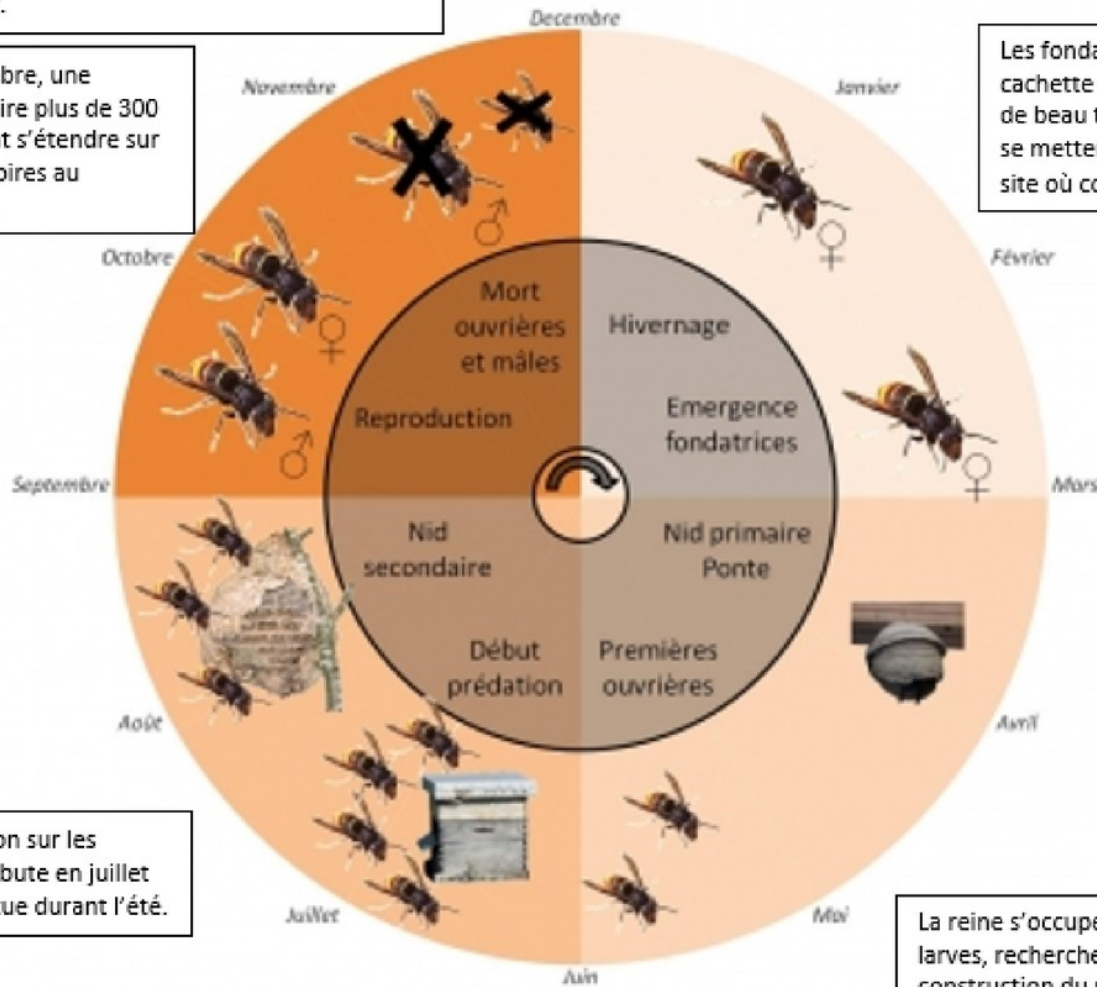

La prédation sur les ruchers débute en juillet et s'accroît durant l'été.

La reine ne quitte plus le nid et se focalise sur la ponte et la gestion de la colonie qui peut abriter 3000 individus durant l'été.

La reine s'occupe de tout (soin des larves, recherche de nourriture et construction du nid) jusqu'à ce que les ouvrières soient en nombre suffisant et prennent le relais.