

# LEGENDE



Emprise zones travaux



Numérotation zones



Parcelle AMPM  
(acquise ou prévue)

# LISTE TRAVAUX HORS FONCIER AMPM

ZONE #	repérage						surf. approx (m²)	Propriétaire / Gestionnaire actuel	Etat actuel	commentaire
	Pl.	Commune	Parcelle(s) concernée(s) "NC" = non cadastré							
0	1	AUBAGNE	AL 325				772	SNCF	Voirie piétonne	parvis SNCF
1	1	AUBAGNE	AB 210 AB 211	AB 216 AB 217	AB 212	AB 214	421	SOLEAM Ville Aubagne	Espace privé Voirie mixte	
2	1	AUBAGNE	NC				685	Ville Aubagne	Voirie mixte	rue Barthélémy
3	1	AUBAGNE	NC	AC 126	AC 147	AC 129	1 099	Ville Aubagne	Voirie mixte	av. Salengro
4	1/2	AUBAGNE	NC				5 333	Ville Aubagne	Voirie mixte	cours Voltaire
5	2	AUBAGNE	NC				1 071	CD13	Voirie piétonne	D2 - av. Rougier
6	2/3	AUBAGNE	NC				3 234	CD13	Voirie routière	D2 - av. Rougier
7	2/3	AUBAGNE	AC 433	AC 469	AC 184	AC 471	1 212	Ville Aubagne	Voirie piétonne	rive droite Huveaune
			AC 494	AC 496	AC 498	AC 476				
			AC 478	AC 480	AC 482	AC 484				
			AC 485	AC 488	AC 490					
			AC 492	AC 35	AC 209	AC 211				
8	3	AUBAGNE	AC 213	AC 215	AC 136	AC 218	3 481	Ville Aubagne	Voirie piétonne	parc des Défensions
			AC 162							
			AC 217							
9	3	AUBAGNE	AC 315	AC 317			1 567	Ville Aubagne	Voirie piétonne	av. Péri
10	3	AUBAGNE	AC 217	AC 137	AC 161		1 576	CD13	Voirie routière	D43 - carrefour Pagnol/Péri/RD43
11	3/4	AUBAGNE	AN 178				1 354	Ville Aubagne	Espace privé	Secours Populaire
12	4	AUBAGNE	NC				297	Ville Aubagne	Voirie routière	av. Péri Est
13	4	AUBAGNE	NC				1 430	Ville Aubagne	Voirie routière	av. Péri Ouest
14	4	AUBAGNE	NC				3 198	CD13	Voirie mixte	D43
15	4	AUBAGNE	AN 183	AM 219			366	Ville Aubagne	Voirie mixte	D43A - Rte de Beaudinard
16	5	AUBAGNE	NC				146	Ville Aubagne	Voirie routière	PRA2 - Trav. du Moulin
17	6	AUBAGNE	AN 415	AN 414			175	Ville Aubagne	Espace privé	Terrain de sport
18	6	AUBAGNE	AN 413				25		Espace privé	Imp. privée
19	7	AUBAGNE	BH 219				641	Ville Aubagne	Voirie routière	TRO1 - av. M. Paul
20	7	AUBAGNE	AN 220	AN 143			618	13 HABITAT	Espace privé	Résidence Le Bertagne
21	7	AUBAGNE	AM 1	BH 442			198	Privé	Espace privé	PRA4 - Clos Marie-Antoinette
22	8	AUBAGNE	BH 578				174	ESCOTA	Friche	PRO4 - suite démolition
23	11	AUBAGNE	NC				698	CD13	Voirie routière	D44E - ch. de Longuelance
24	11	AUBAGNE	CM 509				812	Ville Aubagne	Friche	futur P+R Napollon
25	11	AUBAGNE	NC				326	Ville Aubagne	Voirie routière	Ch. de la Carrairade d'Alauch
26	11	AUBAGNE	NC				51	Ville Aubagne	Voirie routière	PRA11 - Ch. de la Carrairade d'Alauch
27a	12	AUBAGNE	multi-parcelles - Servitude au bénéfice CM334 (HODE)				573	Privé	Espace privé	Imp. privée
27b	11/12	AUBAGNE	CM 338				32	Privé	Ouvrage	Ponceau Canal de Marseille à remplacer
28	11/12	AUBAGNE	NC				145	CD13	Voirie routière	D44E - ch. de Longuelance / Trav. Galinier
29	13a	AUBAGNE	NC				289	CD13	Voirie routière	D44E - ch. de Longuelance / ch. de Lascours
30	15a/15b	AUBAGNE	NC				1 950	Ville Aubagne	Voirie routière	ch. de la Baume
31	15b	AUBAGNE	NC				466	CD13	Voirie routière	D96
32	16	ROQUEVAIRE	NC				271	Ville Roquevaire	Voirie piétonne	Imp. des Lauriers-Tins / Ch. Rolland
33	16	ROQUEVAIRE	NC				179	Ville Roquevaire	Voirie routière	D45 - Rue de Nanon
34	16	ROQUEVAIRE	BK 655				272	Ville Roquevaire	Friche	stationnement
35	16	ROQUEVAIRE	BK 238				206	Ville Roquevaire	Voirie piétonne	Imp. Roure
36	18	ROQUEVAIRE	NC				237	Ville Roquevaire	Voirie routière	TRO2 - Ch. Carraire de l'Etoile
37	24	ROQUEVAIRE	NC				357	Ville Roquevaire	Voirie routière	PRA27 - D44E (Rte de Lascours)/D45 (Rue du Pont de Garnière)
38	25a/25b	ROQUEVAIRE	NC				396	Ville Roquevaire	Voirie routière	av. Coulomb
39	25b	ROQUEVAIRE	NC				176	Ville Roquevaire	Voirie routière	TRO3 - Trav. St Charles
40	32	AURIOL	NC				2 440	CD13	Voirie routière	D96
41	32	AURIOL	NC	HL 159	HL 160		1 610		Voirie routière	D560
42a	36	AURIOL	NC				242	Ville Auriole	Voirie routière	D45C - ch. du Maltrait
42b	36	LA DESTROUSSE	NC				1 252	Ville La Destrousse	Voirie routière	D45C - ch. du Maltrait
			AI 24							
43	41	LA BOUILLADISSE	NC				161	Ville La Bouilladisse	Voirie routière	ch. des Playes
44	44	LA BOUILLADISSE	NC				935	Ville La Bouilladisse	Voirie routière	ch. de la Ceinture
45	44/45	LA BOUILLADISSE	NC				935	Ville La Bouilladisse	Voirie routière	PRA64 - ch. de la Chapelle
46	45	LA BOUILLADISSE	NC				935	Ville La Bouilladisse	Voirie routière	av. de la Gare
47	45	LA BOUILLADISSE	BE 681				573	SNCF	Espace privé	espace communal (tennis/cantine)
48	46a	LA BOUILLADISSE	NC				2 440	CD13	Voirie routière	TRO4 - D96 / Av. de la Libération
49	46a	LA BOUILLADISSE	NC	BL 570			823	Ville La Bouilladisse	Voirie routière	ch. de Magné
50	47	LA BOUILLADISSE	NC				935	Ville La Bouilladisse	Voirie routière	Rte de Valdonne

Accusé de réception en préfecture  
013-211300058-20231212-121223\_07-DE

Reçu le 20/12/2023

Version v01 - 30/01/2023



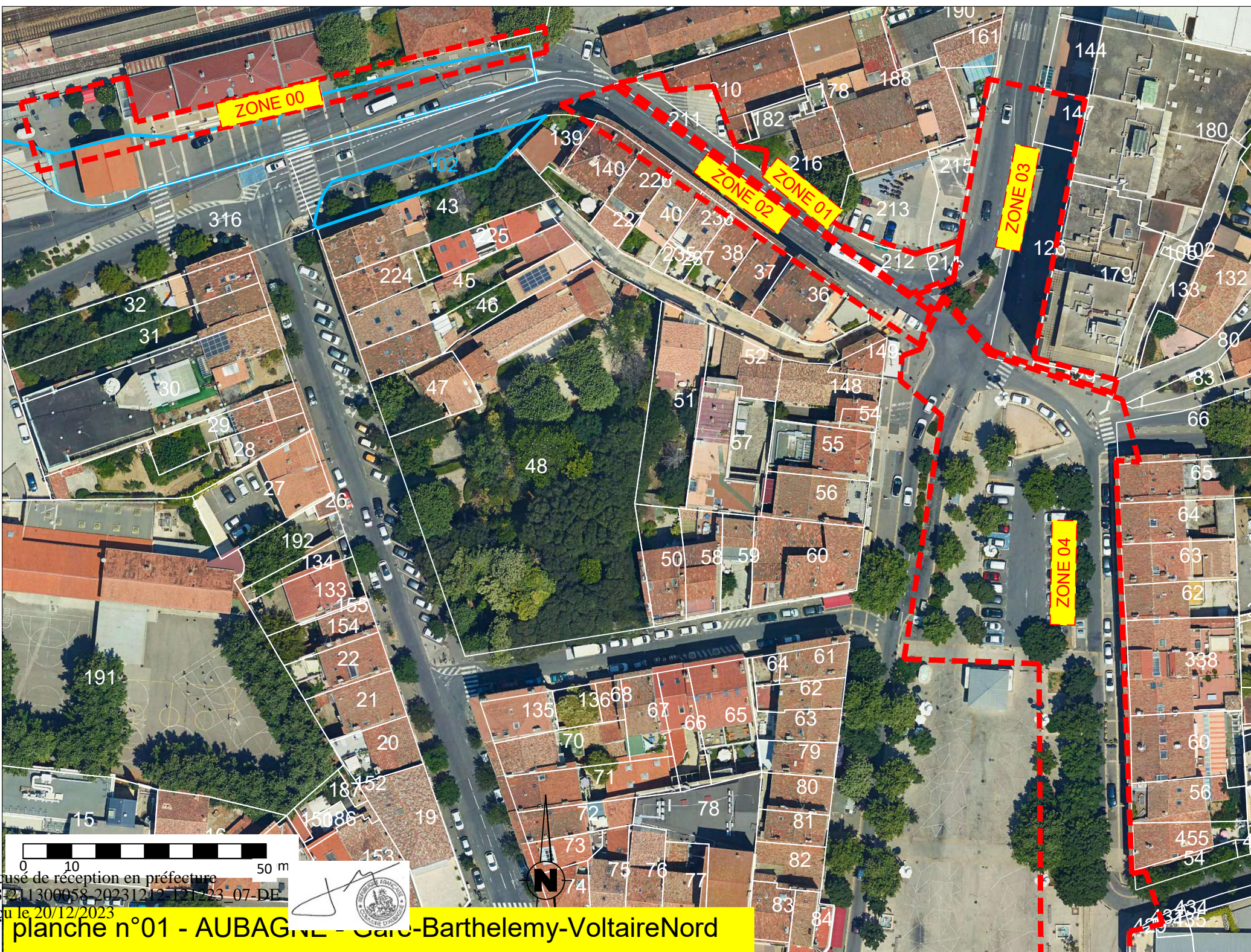

**ZONE 00**

**ZONE 02**

**ZONE 01**

**ZONE 03**

**ZONE 04**

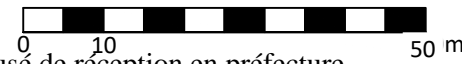

Accusé de réception en préfecture  
 013211300058 20231212 121\_23\_07-DE  
 Regu le 20/12/2023

**planche n°01 - AUBAGNE - Carré-Barthelemy-VoltaireNord**



Accusé de réception en préfecture  
013-211300053 20231212-121223\_07-DE  
Registre 20/12/2023



planche n°02 - AUBAGNE - VoltaireSud-Rougier

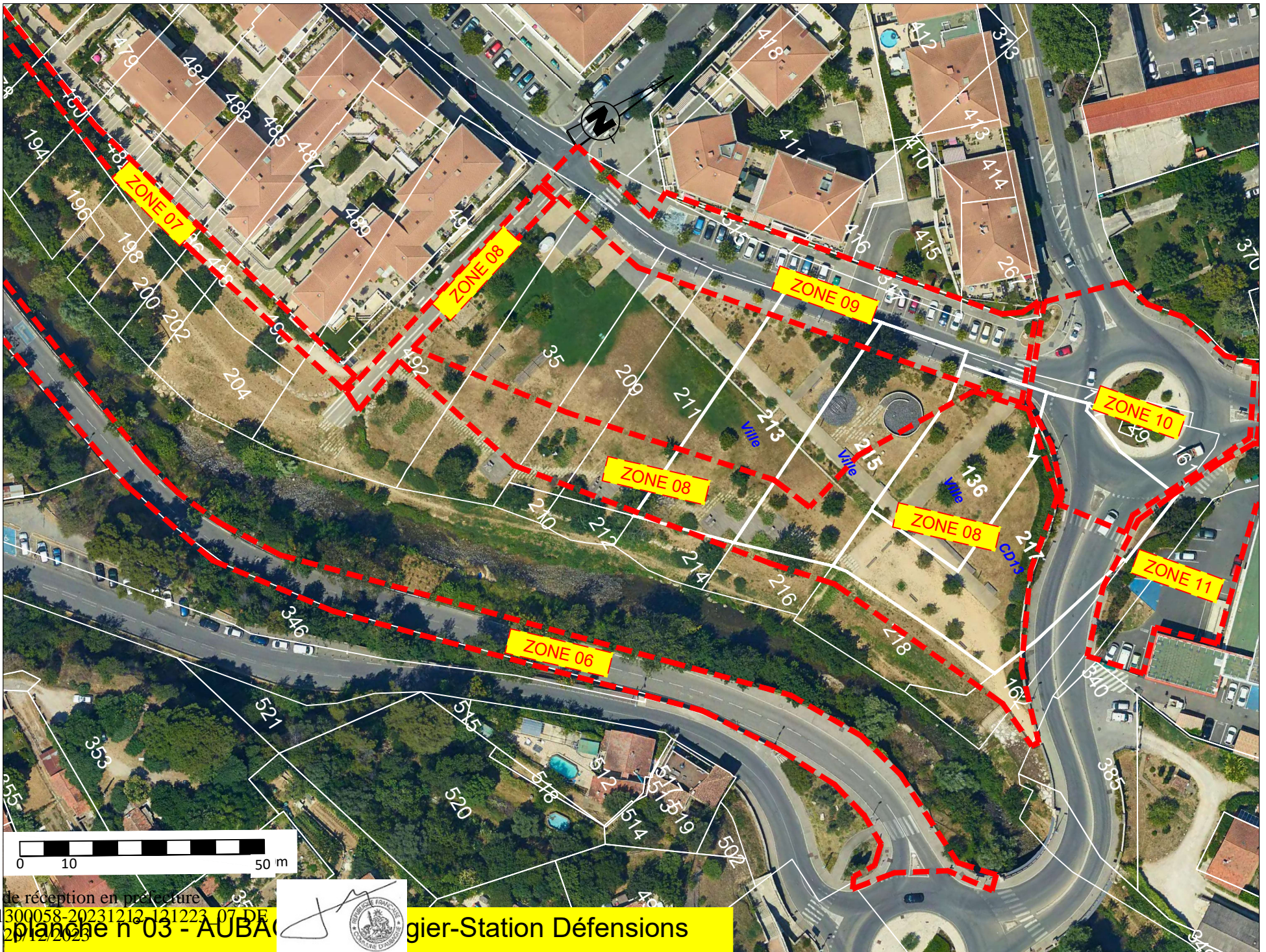

Accusé de réception en préfecture  
 013-211 300058-20231212\_121223\_07 DE  
 Reçu le 29/12/2023



gier-Station Défensions

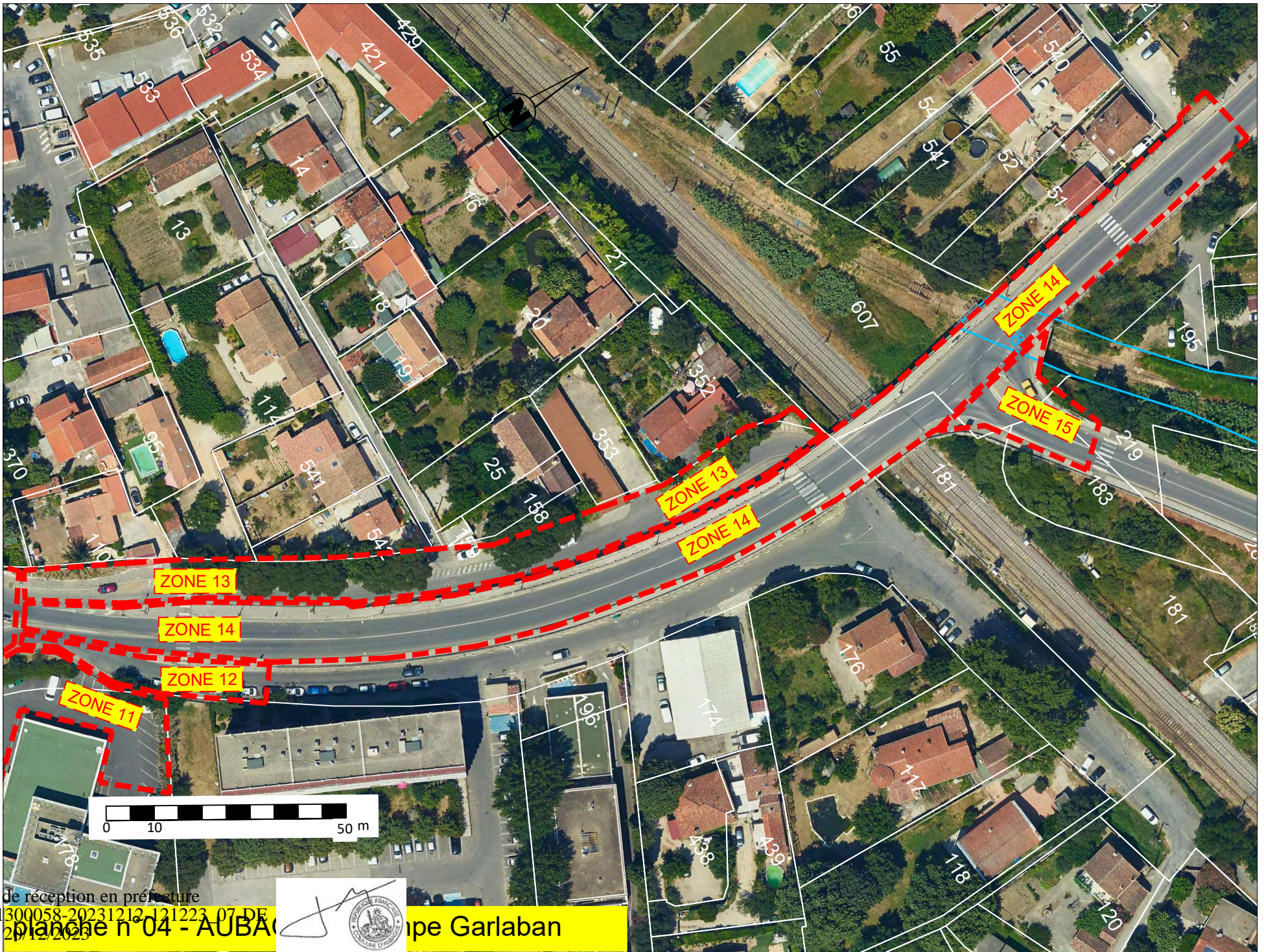

Accusé de réception en préfecture  
013-211 300058-20231212\_121223\_07 DE  
Reçu le 29/12/2023



pe Garlaban



Accusé de réception en préfecture  
013-211 300058-20231212\_121223\_07 DE  
Reçu le 29/12/2023

  
  
Christophe Valdonne



Accusé de réception en préfecture  
013-211 300058-20231212\_121223\_07 DE  
Reçu le 29/12/2023



Campagne Valérie sud



Accusé de réception en préfecture  
013-211 300058-20231212\_121223\_07 DE  
Reçu le 29/12/2023

planche n°07 - AUBA



on Campagne Valérie



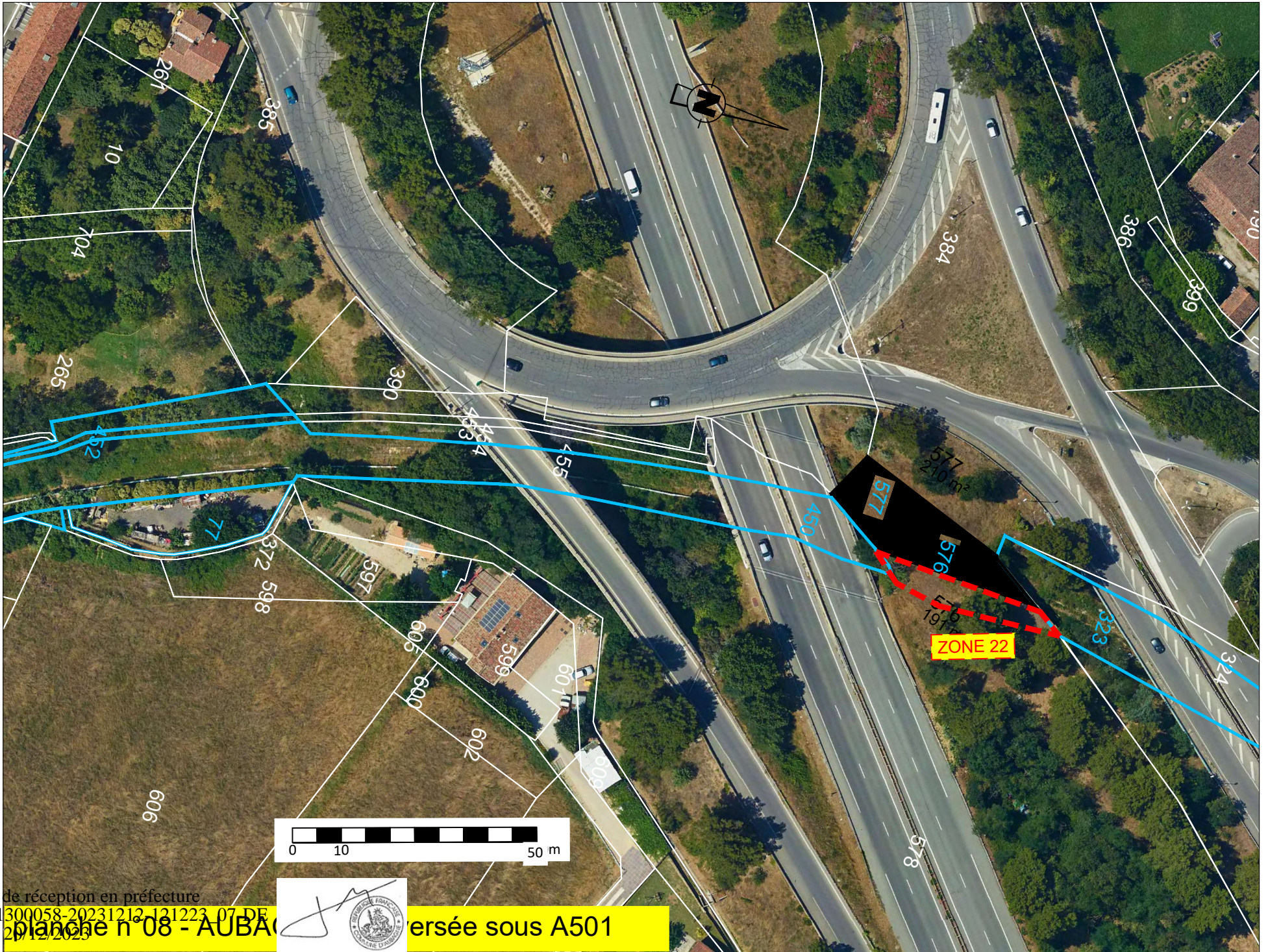

Accusé de réception en préfecture  
 013-211 300058-20231212\_121223\_07 DE  
 Reçu le 20/12/2023

planche n°08 - AUBA



ersée sous A501

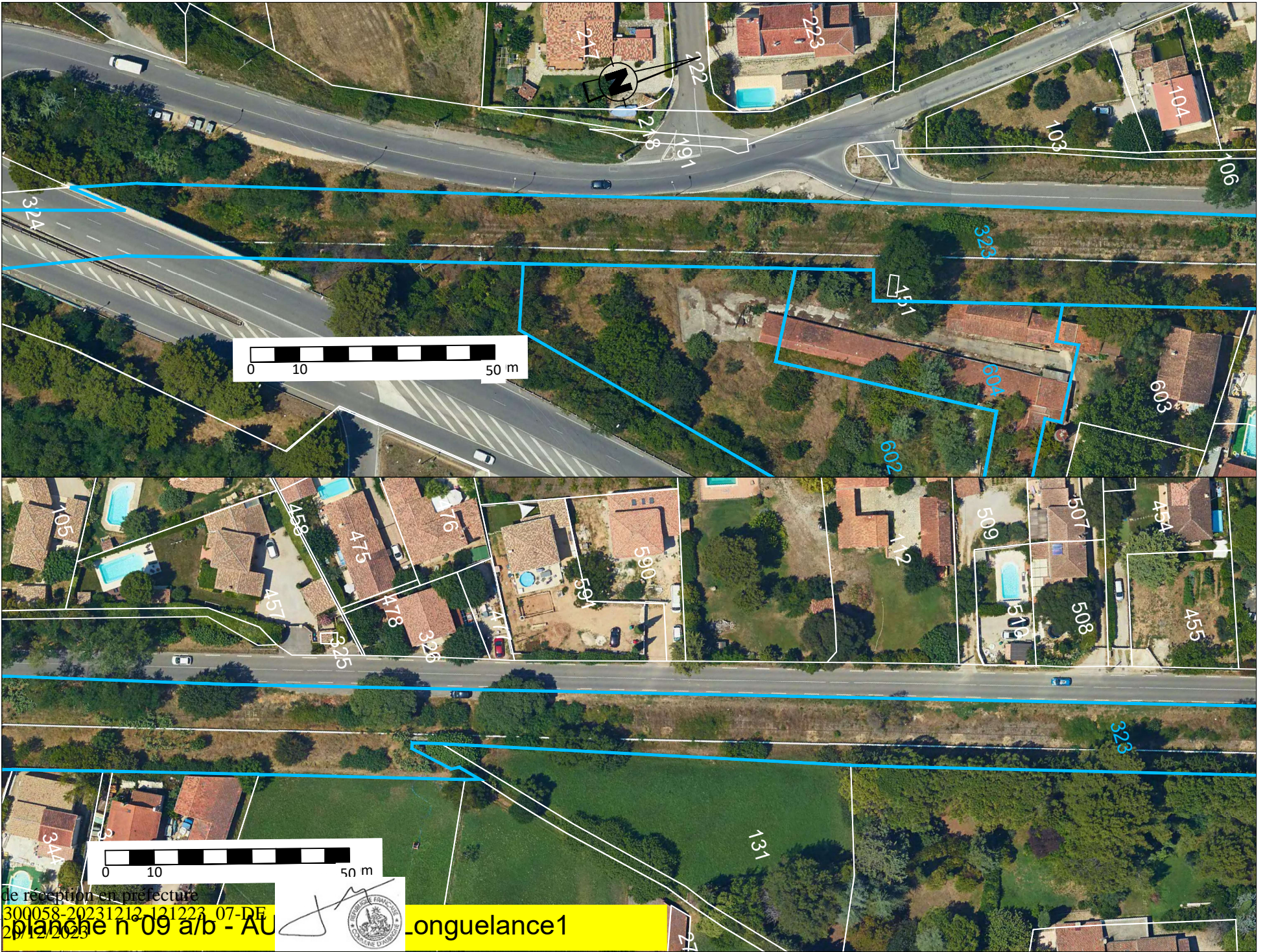

Accusé de réception en préfecture  
013-211 300058-20231212-121223-07-DE  
Reçu le 29/12/2023



longuelance1

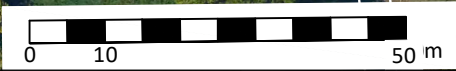

Accusé de réception en p...  
013-211 300058-20231212-121223-07-DE  
Reçu le 29/12/2023



Longuepointe2





ZONE 28

ZONE 27b

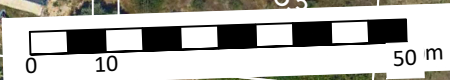

Accusé de réception en préfecture  
013-211300058-20231212\_121223\_07 DE  
Reçu le 29/12/2023



guelance4

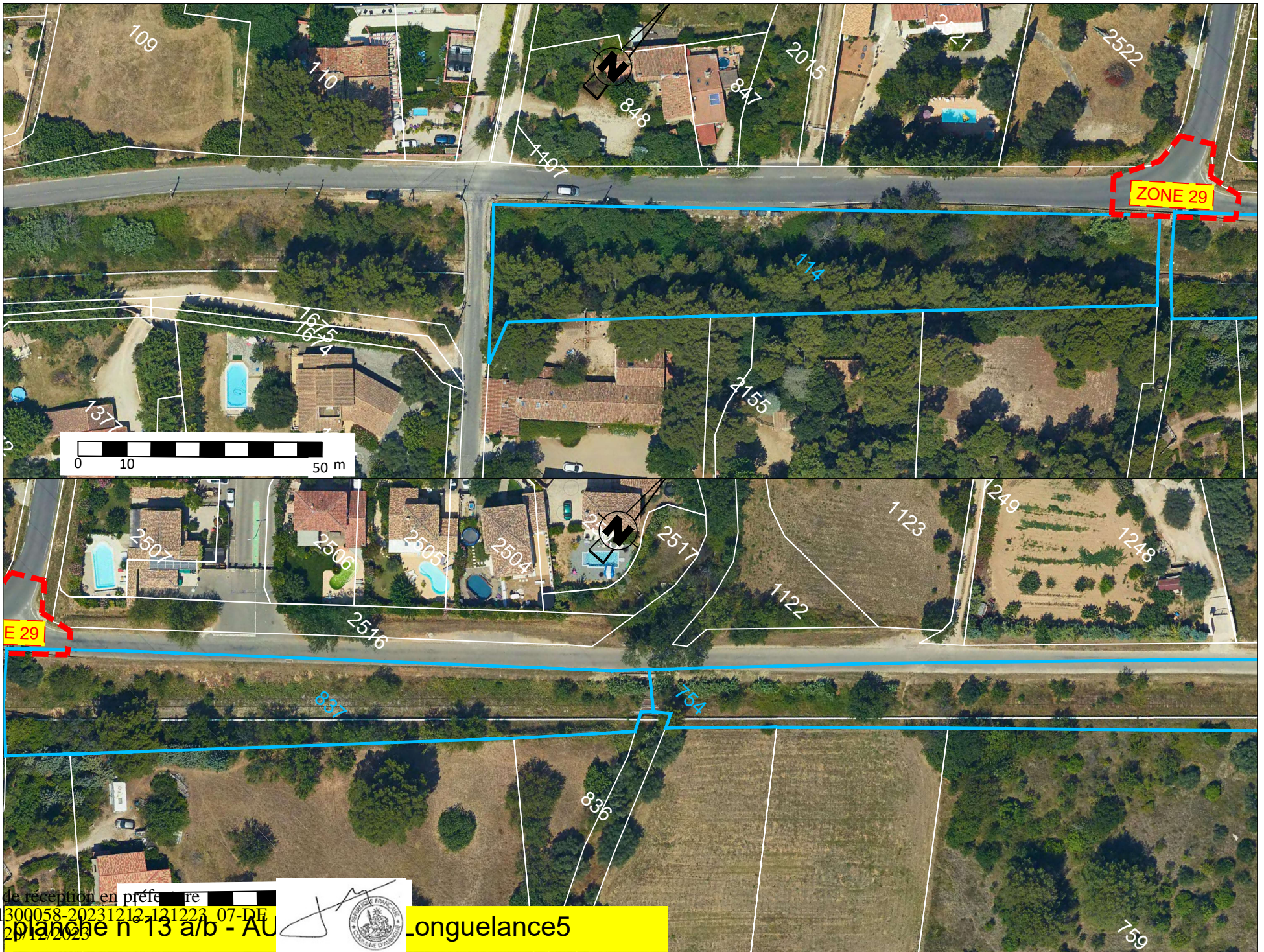

Accusé de réception en préfecture  
013-211 300058-20231212-121223-07-DE  
Reçu le 29/12/2023



longuelance5



Accusé de réception en préfecture  
013-211 300058-20231212-121223-07-DE  
Reçu le 29/12/2023



longuelance6

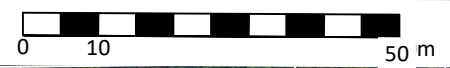
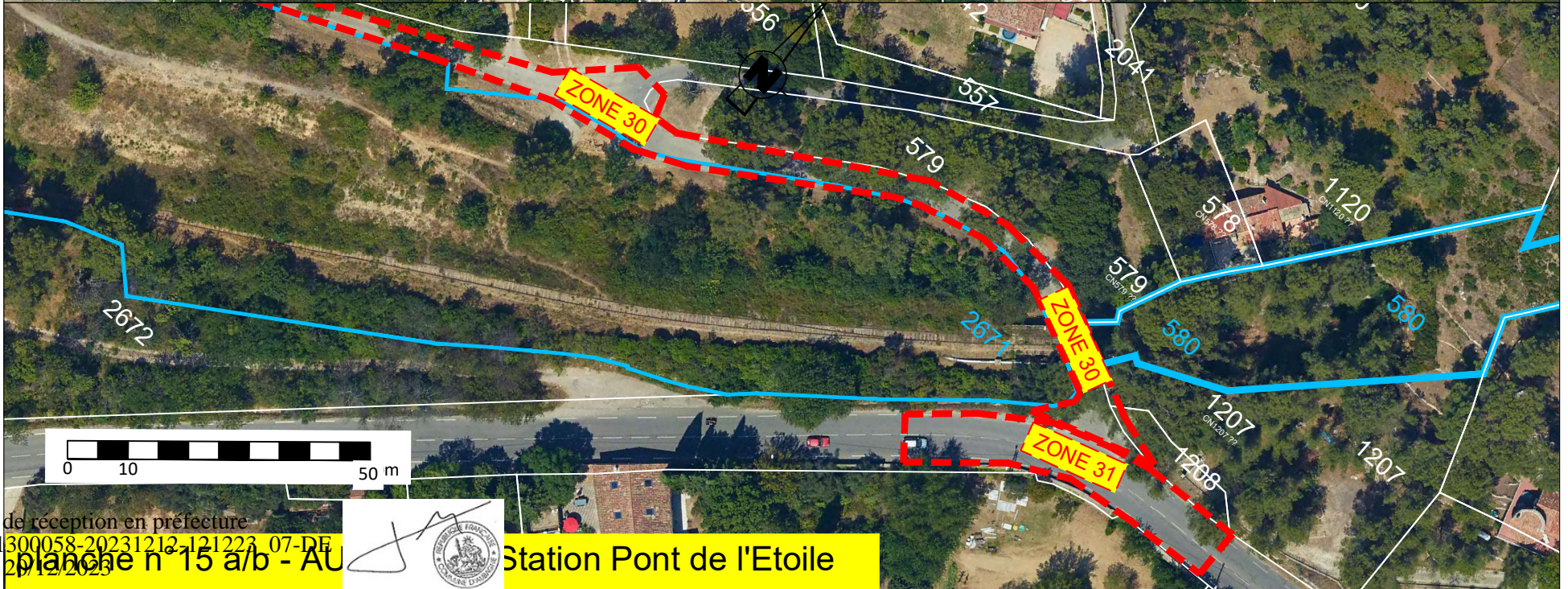

Accusé de réception en préfecture  
013-211 300058-20231212-121223\_07-DE  
Reçu le 29/12/2023



Station Pont de l'Etoile





Accusé de réception en préfecture  
013-211 600058 2023 13 12 12 23 07 DE  
Reçu le 20/12/2023

planche n°16 - AUBA  
VILLEVAIRE  
Mairie de Ville Barbouillet

