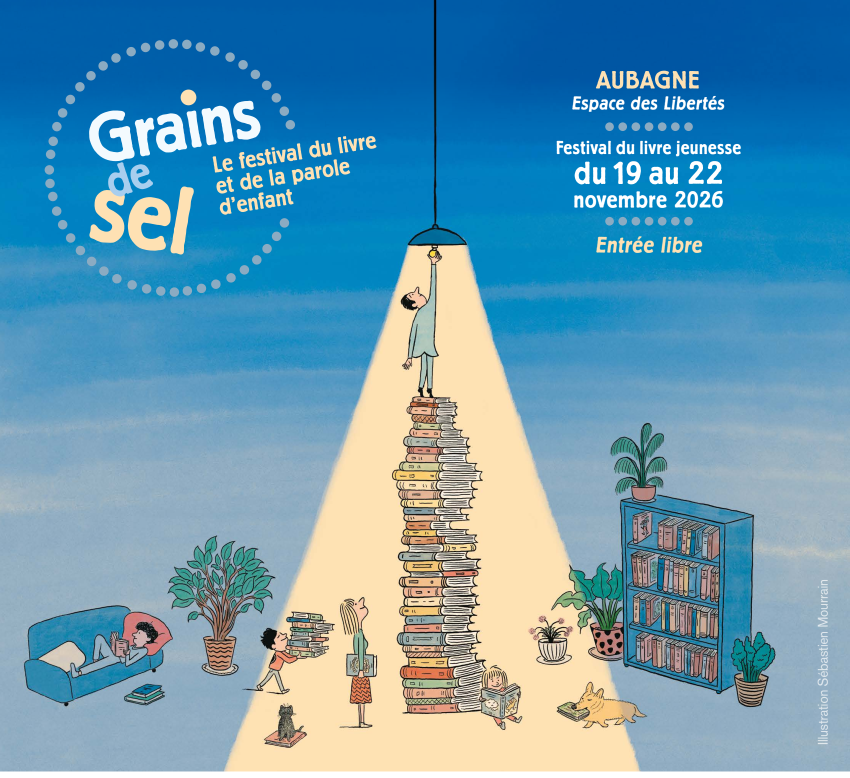

Grains de Sel

Le festival du livre
et de la parole
d'enfant

AUBAGNE
Espace des Libertés

Festival du livre jeunesse
du 19 au 22
novembre 2026

Entrée libre

Illustration Sébastien Mourrain

L'imaginaire en partage

Dans un monde saturé d'écrans et d'immédiateté, ouvrir un livre demeure un acte d'émancipation irremplaçable. C'est offrir à notre jeunesse le temps d'imaginer et de forger son esprit critique.

Grains de Sel est avant tout une formidable aventure humaine : celle de la rencontre. Des crèches aux collèges, dans nos maisons de quartier comme avec les Restos du Cœur, auteurs et autrices viennent dialoguer avec nos enfants. Échanger avec celles et ceux qui écrivent et dessinent donne chair aux histoires, éveille les vocations et rend la création accessible à tous. En célébrant aussi les droits de l'enfant, Aubagne fait du livre un bien commun et vivant.

Venez échanger et partager. Ce festival est le vôtre.

Jean-Pierre SQUILLARI
Maire d'Aubagne

Les auteurs et illustrateurs invités

Gaëlle ALMERAS autrice & illustratrice
Anne-Gaëlle BALPE autrice
Layla BENABID autrice & illustratrice
Hubert BEN KEMOUN auteur
Marie BOISSON autrice & illustratrice
David BRY auteur
Annabelle BUXTON autrice & illustratrice
Arno CÉLÉRIER auteur-illustrateur & ingénieur papier
DANSLECIELTOUTVABIEN auteur & illustrateur
Jean-Baptiste DE PANAFIEU auteur scientifique
Flo KANBAN autrice & illustratrice
Tristan KOEGEL auteur
Sébastien MOURRAIN auteur & illustrateur
Clémence PALDACCI autrice & illustratrice
Zeynep PERINÇEK autrice & illustratrice
Cécile PEYROT autrice et comédienne
Matthias PICARD auteur & illustrateur de bande dessinée
Michel PIQUEMAL auteur
Emmanuelle REY autrice
Bruno SALAMONE auteur & illustrateur
Michel VAN ZEVEREN auteur & illustrateur (uniquement le samedi)
Émilie VAST autrice & illustratrice (uniquement le dimanche)

Le Festival accueille **Mathilde Drawing** en dédicace.
Lycéenne, passionnée de manga et de dessin, elle vient présenter le 2e tome de sa série *Heal my heart instead*, fusionnant des thématiques qui lui sont chères, la romance et la médecine.

Agenda

Samedi 21 novembre

Espace des Libertés

10 h et 11 h 30 - **Le studio**
Atelier « **Dessine en 3D avec JeanJambe** » avec Matthias Picard

Dessine ton personnage en silhouette dans le style de JeanJambe et fais-le basculer dans un monde en 3D
À partir de 6 ans (Durée 1h) – * sur inscription

14 h et 15 h - **Le studio**
Atelier pop-up « **Quel yéti es-tu ?** » avec Arno Célérier
Des papiers de couleurs, des ciseaux et de la colle. On plie, on découpe, on assemble. Et le pop-up prend forme ! Viens donc imaginer ton yéti-pop-up !
Pour les 8-12 ans (durée 45 mn) – * sur inscription

16 h 30 - **Le studio**
Atelier BD avec Gaëlle Almeras
Découvre ses secrets de création, dessine un personnage, et invente la suite de l'histoire !
À partir de 7 ans (durée 1 h 30) – * sur inscription

14 h / 15 h 30 / 17 h - **La galerie**
Démonstration et atelier de reliure avec l'atelier de reliure aubagnais « Au livre Ouvert »

Rencontrez les artisans relieurs et après une démonstration de leur

savoir-faire, c’est à vous de tester votre habileté.
Atelier parents/enfants à partir de 8 ans (durée 1 h) – * sur inscription

Dimanche 22 novembre

10 h / 11 h 30 / 15 h / 16 h 30 - **La galerie**

Démonstration et atelier de reliure avec l’atelier de reliure aubagnais « Au livre Ouvert »

Rencontrez les artisans relieurs et après une démonstration de leur savoir-faire, c’est à vous de tester votre habileté.
Atelier parents/enfants à partir de 8 ans (durée 1 h) – * sur inscription

10 h et 11 h 30 - **Le studio**

« Bêtes et planètes » Atelier d’illustration avec Zeynep Perinçek
Jeu de dessin à quatre mains autour des imagiers *Bêtes* et *Planètes*

Explorez à l’aide de différentes techniques les gestes, les nuances, les empreintes et les motifs pour dessiner des bêtes et des planètes en cadavre exquis. Chaque dessin sera une surprise
Atelier parents/enfants pour les 3-5 ans- (durée 1 h) – * sur inscription

14 h et 16 h - **Le studio**

« Dessine ta famille préhistorique » avec Danslecieltoutvabien

La famille, grands, petits, frères, sœurs et parents, ça existe depuis vraiment très très longtemps ! Invente ta famille préhistorique, sans oublier les animaux de compagnie : loups, bébés mammouths, tigres à dents de sabre et autres aurochs...
À partir de 6 ans (durée 1 h) – * sur inscription

* Pour les ateliers d’illustrations et de reliure : inscriptions à la Médiathèque Marcel Pagnol d’Aubagne (du 12 au 18 novembre) et sur place le samedi 21 et dimanche 22 novembre au point accueil de l’Espace des Libertés, une heure avant chaque séance dans la limite des places disponibles.

Merci de respecter les âges indiqués.

Pour vous inscrire aux ateliers **cliquez ici**

Le médiabus s’installe à Grains de Sel !

Samedi 21 et Dimanche 22 novembre
Parvis de l’espace des Libertés

Les bibliothécaires de la médiathèque Marcel Pagnol vous y accueilleront de 9 h à 17 h.

Entrez et partagez un instant autour des mots et de l’imaginaire, profitez d’une histoire à la volée, ainsi que de quelques surprises… Et si vous n’êtes pas encore inscrit à la médiathèque, c’est le moment idéal pour franchir le pas !

L’UNICEF et la sélection du prix de littérature jeunesse

L’UNICEF (Fonds des Nations Unies pour l’enfance) est l’agence de l’ONU créée en 1946, dédiée à la protection et au bien-être des enfants dans le monde.

Elle agit dans plus de 190 pays dans les domaines de la santé, l’éducation, la nutrition et la protection contre l’exploitation.

Depuis 2003, la ville d’Aubagne s’engage pour les droits de l’enfant. Partenaire privilégiée d’UNICEF France et labellisée « Ville amie des enfants », elle place le bien-être et la parole des jeunes au cœur de ses politiques locales.

Le Prix UNICEF de littérature jeunesse

Depuis plus de 10 ans, les enfants votent pour leur livre préféré !

Découvrez la sélection 2027 sur le stand de l’UNICEF dans la grande librairie.

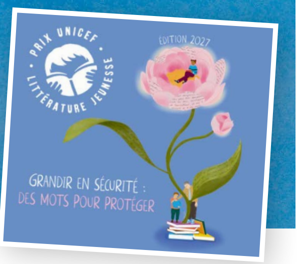

Les rendez-vous de l’Escale Rencontres

Tout au long du week-end, venez rencontrer les auteurs et illustrateurs invités et découvrir ce qui se cache derrière leurs livres : leurs inspirations, leurs univers, leurs personnages et leurs secrets de création.
Au fil des rencontres, des échanges, des défis dessinés et quelques surprises, Céline, notre pétillante animatrice littéraire, vous accompagne avec énergie et bonne humeur. Un espace pour écouter, découvrir, questionner… et surtout, partager !

Samedi 21 novembre

Dès 10 h **« Espaces Personnels »**
Performance artistique par Arno Célérier

Telles des petites boites dans lesquelles on conserve ses souvenirs d’enfance, et que l’on redécouvre à volonté. Tels les murs de sa chambre que l’on recouvre de posters, d’images multicolores et d’objets insolites, ces maisons-pop-up sont comme des auto-portraits que l’on compose secrètement mais que l’on souhaite tant partager avec d’autres.
Avec la participation de la classe de 6e 3 du Collège Nathalie Sarraute.

14 h **Rencontre avec l’UNICEF**
Aubagne Ville amie des enfants accueille l’UNICEF

Ce moment d’échange sera l’opportunité de mettre en lumière l’importance de la littérature jeunesse comme levier d’émancipation, de citoyenneté et de compréhension des droits fondamentaux des enfants. En leur donnant la parole, la municipalité et l’UNICEF rappellent avec conviction que la culture est le plus beau des terrains pour grandir libre, écouté et épanoui.

15 h **Entretien avec Tristan Koegel**
De la série *Minô, la chauve-souris*, petit héros à l’imagination débordante, à *Quand on dansait sur les toits*, Tristan Koegel explore avec beaucoup de tendresse et d’émotion les liens tissés dans

l'enfance et l'adolescence.

15 h 30 Entretien avec Michel Piquemal
Avec *Chercheur d'os* et les célèbres *Philo-fables*, Michel Piquemal nous parle de son travail d'auteur.

16 h 30 Défis dessinés
Place au duel créatif entre **Annabelle Buxton** et **Michel Van Zeveren** ! Qui dessinera le plus vite ? Le plus drôle ? Le plus surprenant ? Crayon à la main, venez les défier ou simplement profiter du spectacle !

Dimanche 22 novembre

10 h Entretien avec Anne-Gaëlle Balpe
Avec *Tout ça pour des cheveux* et *Le Bureau des poids et des mesures*, découvrez les histoires, les personnages et les idées qui se cachent derrière ses livres.

10 h 30 Entretien avec David Bry
Du Clan du Chaudron aux *Héritiers de Brisaine*, David Bry nous ouvre les portes de ses mondes magiques et fantastiques.

11 h Les Dessinettes : devine, dessine... la maison ! Clémence Paldacci vous invite à jouer... Et elle relève aussi le défi !

À partir de l'album *Le Grand imagier moderne de la maison*, place aux devinettes, aux dessins et à l'imagination.

15 h Entretien avec Marie Boisson
Du mystère, de l'aventure, mais toujours teinté de fantaisie, *La Vérité sur l'affaire D.B. Cooper* et *Bianca et la forêt des parents égarés* n'en manquent pas !

15 h 30 Entretien avec Emilie Vast
Émile Vast, dans son dernier livre *Moi le vent*, nous donne à observer la nature de manière sensible et poétique. Du souffle du papillon aux tempêtes les plus féroces, envolez-vous quelques instants.

16 h 30 Défis dessinés :
Layla Benabid et **Bruno Salamone** s'affrontent dans un nouveau défi dessiné ! Préparez-vous, les crayons vont chauffer !

Spectacles

Samedi 21 novembre

14 h 30 - **La Coulisse** - Théâtre Comœdia

Le Carnaval des animaux

Tout public à partir de 6 ans (durée 40mn)

Accordéons : Aurélie Lombard, Olivier Ronfard
Conteuse, comédienne : Lise Massal
Création musicale, arrangements : Pierre-Adrien Charpy
Mise en scène /scénographie : Clément Goguillot
Univers visuel et conception papier : Arno Célérier
Sur une musique de Camille Saint-Saëns et un texte de Francis Blanche
Co-production : Prodig'Art - La Maison du Chant - Cie Courir les Rues

C'est la fête du Carnaval. La conteuse s'avance, poussant un orgue de Barbarie. La manivelle tourne, les animaux défilent. Ici, point de papier perforé, mais des animaux pliés qui paradent sur leur musique préférée, interprétée par deux accordéonistes tout juste arrivés.
Dans ce Carnaval, les rôles se mélangent. La musique vient parfois d'ailleurs : Camille Saint-Saëns ou Pierre-Adrien Charpy ? Les musiciens se mettent à jouer… la comédie. Accordéonistes ou manipulateurs d'objets ? Vous aussi, vous pourriez donner naissance à un animal. Vous savez plier le papier ? C'est la fête du Carnaval, jusqu'au grand final.

17 h - **Le Plateau** - Théâtre Comœdia
Conférence de Jean-Baptiste de Panafieu :

Biscornus, ambigus, incongrus !

Une histoire des bizarreries animales

Tout public à partir de 10 ans (durée 1h)

Jean-Baptiste de Panafieu, agrégé de sciences naturelles et docteur en océanologie. Auteur, scénariste et conseiller scientifique, il se tient à la croisée de la biologie, de l'écriture et de l'image.

Le tigre, le gibbon ou la baleine nous émerveillent. Mais d'autres espèces moins majestueuses fascinent tout autant : l'ornithorynque qui pond des œufs et allaite, le crapaud cornu qui crache du sang par les yeux, le dragon de mer, moitié poisson, moitié algue, ou l'amphisbène, autrefois pris pour un serpent à deux têtes.

Ces animaux semblent assemblés par un bricoleur loufoque à partir d'organes abandonnés. Leurs extravagances racontent leur histoire mieux que celles des animaux plus « classiques ».

Dimanche 22 novembre

11 h et 15 h - **La Coulisse** - Théâtre Comœdia

Beau-Bec, le toucan qui voulait devenir Roi

Conte musical et kamishibaï à partir de 3 ans (durée 40 mn)

La Compagnie du Travion
D'après un conte écrit et interprété par Cécile Peyrot
Musique composée et interprétée : Gil Aniorte Paz – Illustré par Flo Kanban

Et si, pour trouver sa place, il fallait simplement apprendre à s'aimer tel que l'on est ? Dans ce conte, Beau-Bec le Toucan, va rencontrer des oiseaux hauts en couleurs : des perroquets, une chouette à lunettes, un coq de roche, mais aussi un vautour, une élénie et un quetzal.

Il apprendra avec eux, qu'il n'a pas besoin d'être roi pour être aimé et qu'il participe à l'équilibre de la forêt.

Une invitation à s'émerveiller de la biodiversité, essentielle à l'existence humaine.

Théâtre Comœdia - 04 42 18 19 88 - Spectacles sans réservation préalable. Les places sont à retirer directement au guichet du théâtre, le samedi 21 novembre à partir de 9 h 30 et dans la limite des places disponibles.

Ateliers de la parole

et des droits de l'enfant

Samedi 21 et Dimanche 22 novembre

Accès libre sans réservation

La convention internationale des droits de l'enfant célèbre cette année ses 37 ans. Le festival Grains de Sel propose des ateliers qui sont l'occasion de sensibiliser les enfants aux 10 droits fondamentaux de manière ludique.

Liste des ateliers :
- Des enfants, des droits et de la science
- Des enfants, des droits et des mots
- Des enfants, des droits et des rêves
- Grains d'éveil, itinérance ludique : art, jeux, découverte.

Infos

Programmation complète sur aubagne.fr/grainsdesel

Jeudi et vendredi l'accès au salon est réservé aux scolaires
et aux participants à la rencontre professionnelle

Heures d'ouverture : samedi de 9h à 19h, dimanche de 9h à 18h

Plan

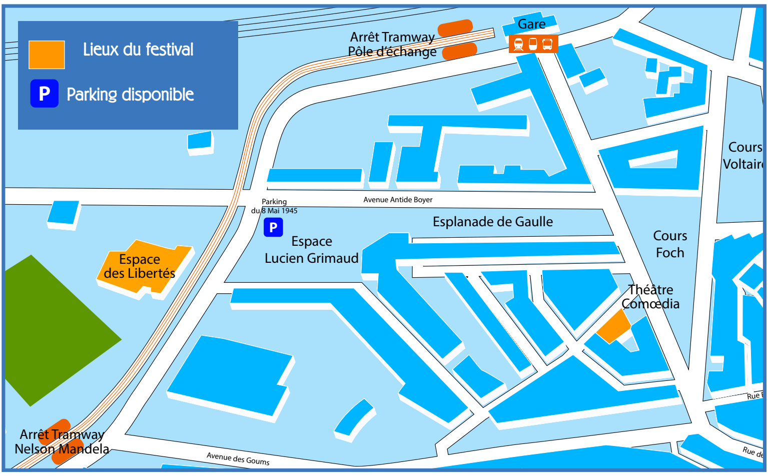

AUBAGNE en Provence

Ville amie des enfants | unicef pour chaque enfant

100% EAC

Partenaires

MINISTÈRE DE LA CULTURE
Liberté
Égalité
Fraternité

RÉGION SUD PROVENCE ALPES CÔTE D'AZUR

CNL CENTRE NATIONAL DU LIVRE

DÉPARTEMENT BOUCHES-DU-RHÔNE

AGENCE RÉGIONALE DU LIVRE PROVENCE ALPES CÔTE D'AZUR

Le Tarpin Bien

La Provence.

La Marseillaise

ici Provence

sofia

la culture avec la copie privée

UN LIVRE A LE MÊME PRIX PARTOUT

ALLOCATIONS FAMILIALES Caf des Bouches-du-Rhône

FÉDÉRATION BOUCHES-DU-RHÔNE la ligue de l'enseignement un avenir par l'éducation populaire

Les librairies partenaires

LIBRAIRIE MAUPETIT
142 La Canebière - 13001 Marseille

Librairie Les furtifs
21 rue de la République - 13400 Aubagne