DGEMA
Groupe DIEGO
Agence de MARSEILLE
43 Rue de l'évêché
2ème étage
13 002 - MARSEILLE
04.91.542.542 - marseille@dgema.fr

COMMUNE D'AUBAGNE

Parcelle cadastrée section AP 408

PLAN A ANNEXER A LA CONSTITUTION DE L'ASL

Dossier: 19597 - Dressé le 22.12.2023 par SD

Le géomètre-expert
M. Sébastien DRABIK (05949)

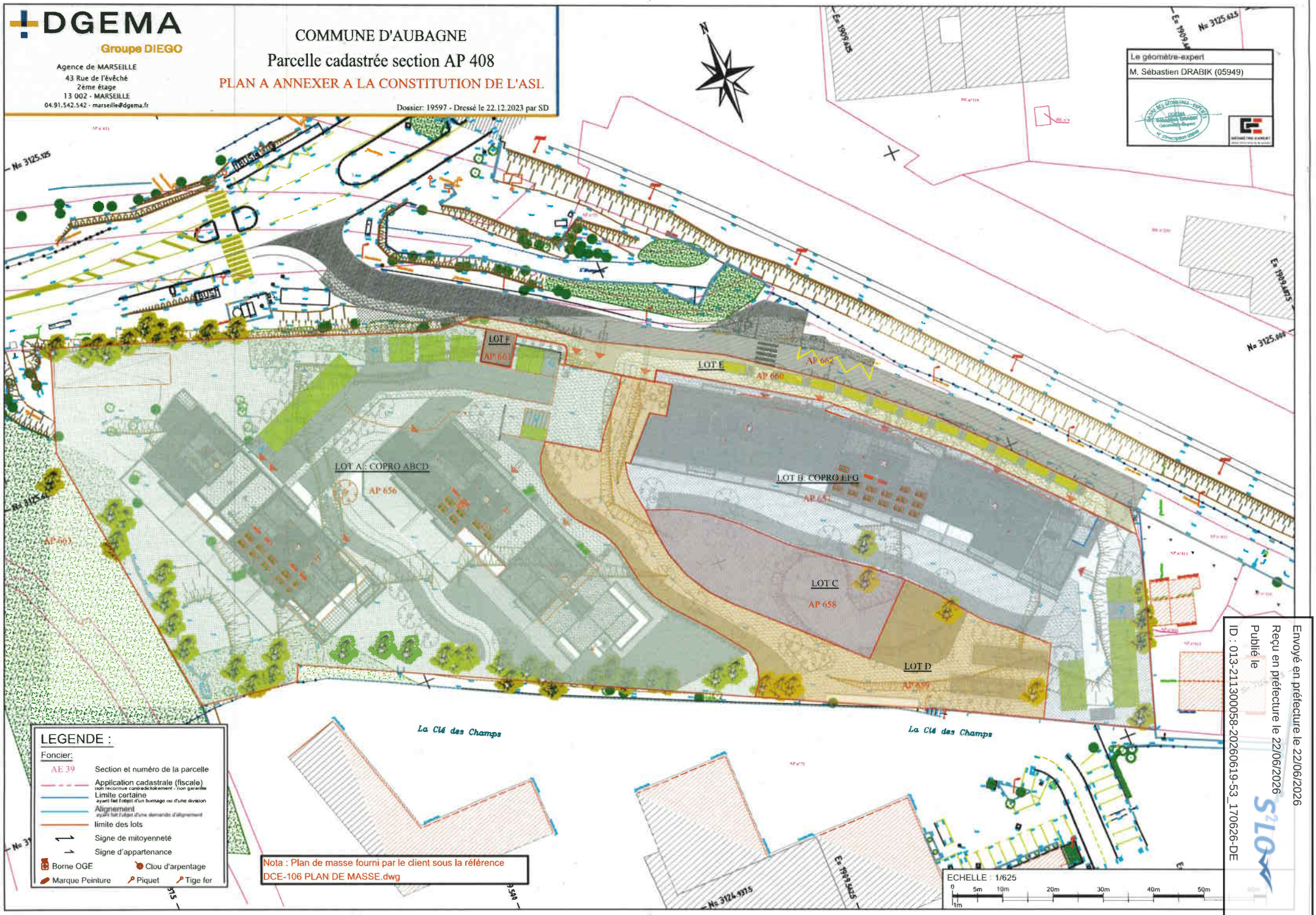

LEGENDE :

Foncier:

- AE 39 — Section et numéro de la parcelle
- Application cadastrale (fiscale) — non reconnue contradictoirement - non garantie
- Limite certaine — ayant fait l'objet d'un bornage ou d'une division
- Alignement — ayant fait l'objet d'une demande d'alignement
- limite des lots
- Signe de mitoyenneté
- Signe d'appartenance
- Borne OGE
- Clou d'arpentage
- Marque Peinture
- Piquet
- Tige fer

Nota : Plan de masse fourni par le client sous la référence DCE-106 PLAN DE MASSE.dwg

Envoyé en préfecture le 22/06/2026
Reçu en préfecture le 22/06/2026
Publié le
ID : 013-211300058-20260619-53_170626-DE